إنفوجرافيك: ماذا تعرف عن استثمارات تركيا في السوق الإفريقية؟

كتبه فريق التحرير | 30 يوليو ,2018

زارها أردوغان 39 مرة...

ماذا تعرف عن استثمارات تركيا في السوق الإفريقية؟

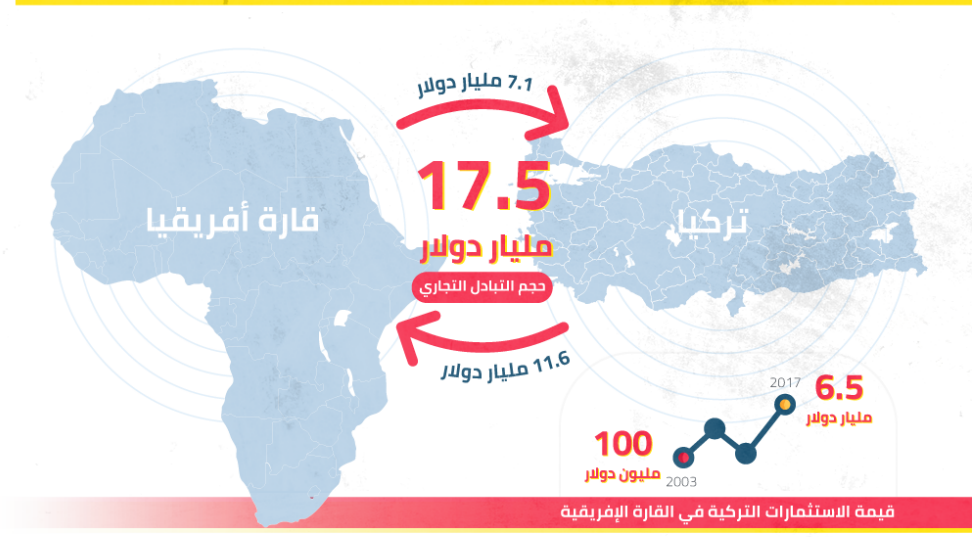

قيمة الاستثمارات التركية في القارة الإفريقية

يشمل التعاون التجاري
45 دولة إفريقية

هذه الأرقام بوسعها دفع الاقتصاد الإفريقي ليصل إلى 29 مليار دولار بحلول عام 2050

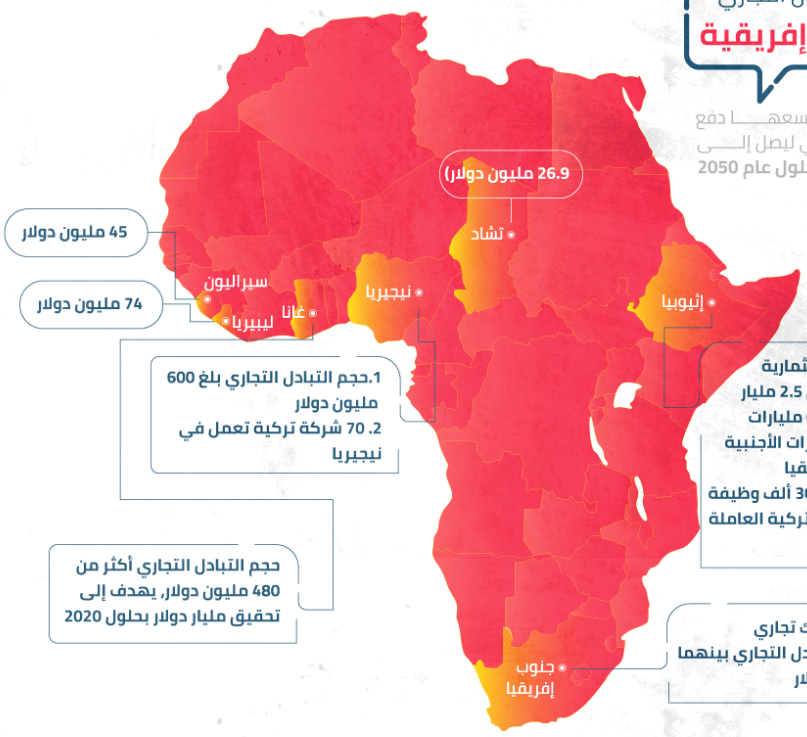

1.حجم التبادل التجاري بلغ 600 مليون دولار
2. 70 شركة تركية تعمل في نيجيريا

1. أكبر وجهة استثمارية
2. اجتذبت أكثر من 2.5 مليار دولار من إجمالي 6 مليارات دولار من الاستثمارات الأجنبية المباشرة في إفريقيا
3. خلقت أكثر من 30 ألف وظيفة
4. عدد الشركات التركية العاملة بها نحو 165

حجم التبادل التجاري أكثر من 480 مليون دولار، يهدف إلى تحقيق مليار دولار بحلول 2020

1. أكبر شريك تجاري
2. حجم التبادل التجاري بينهما 1.5 مليار دولار

جاءت هذه التحركات التجارية بناءً على أهداف سياسية ودبلوماسية وحاجة مشتركة بين الطرفين، حيث تمتلك إفريقيا موارد طبيعية مثل النفط والغاز والذهب لكنها تحتاج إلى بنى تحتية وفرص عمل وأجور وعلى هذا الأساس أعلنت تركيا سياسة "الانفتاح على إفريقيا" لتقوم بـ:

- تأسيس أكثر من 160 مشروع استثمار
- إطلاق رحلات جوية إلى 52 وجهة في 33 دولة
- إنشاء مدارس وجامعات ومصانع وجوامع ومستشفيات وشقق منزلية وسكك حديدية وطرق
- زيادة عدد سفاراتها من 12 إلى 41
- خلق أكثر من 78 ألف وظيفة

/ NoonPost

زارها أردوغان 39 مرة...

ماذا تعرف عن استثمارات تركيا في السوق الإفريقية؟

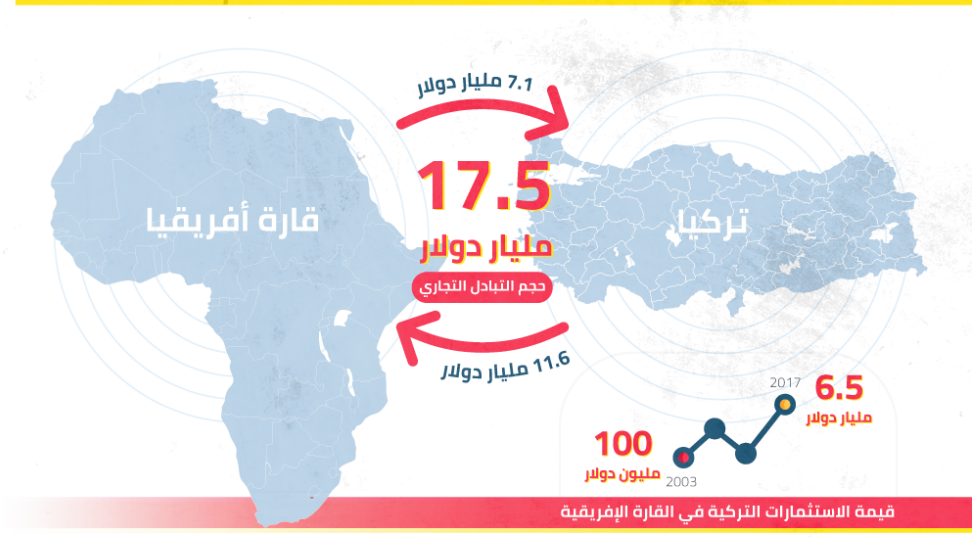

قيمة الاستثمارات التركية في القارة الإفريقية

يشمل التعاون التجاري
45 دولة إفريقية

هذه الأرقام بوسعها دفع الاقتصاد الإفريقي ليصل إلى 29 مليار دولار بحلول عام 2050

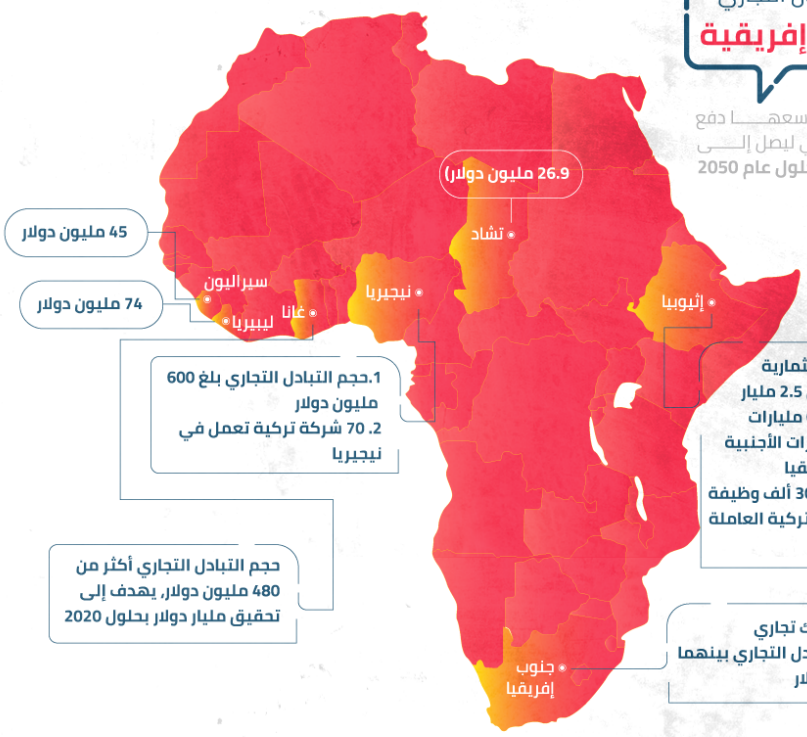

1.حجم التبادل التجاري بلغ 600 مليون دولار
2. 70 شركة تركية تعمل في نيجيريا

1. أكبر وجهة استثمارية
2. اجتذبت أكثر من 2.5 مليار دولار من إجمالي 6 مليارات دولار من الاستثمارات الأجنبية المباشرة في إفريقيا
3. خلقت أكثر من 30 ألف وظيفة
4. عدد الشركات التركية العاملة بها نحو 165

حجم التبادل التجاري أكثر من 480 مليون دولار، يهدف إلى تحقيق مليار دولار بحلول 2020

1. أكبر شريك تجاري
2. حجم التبادل التجاري بينهما 1.5 مليار دولار

جاءت هذه التحركات التجارية بناءً على أهداف سياسية ودبلوماسية وحاجة مشتركة بين الطرفين، حيث تمتلك إفريقيا موارد طبيعية مثل النفط والغاز والذهب لكنها تحتاج إلى بنى تحتية وفرص عمل وأجور وعلى هذا الأساس أعلنت تركيا سياسة "الانفتاح على إفريقيا" لتقوم بـ:

- تأسيس أكثر من 160 مشروع استثمار
- إطلاق رحلات جوية إلى 52 وجهة في 33 دولة
- إنشاء مدارس وجامعات ومصانع وجوامع ومستشفيات وشقق منزلية وسكك حديدية وطرق
- زيادة عدد سفاراتها من 12 إلى 41
- خلق أكثر من 78 ألف وظيفة

/ NoonPost